

Diplômé de la faculté d'odontologie de Marseille  
Diplôme inter-universitaire Européen en Implantologie orale  
Master Implant Program Gide/UCLA

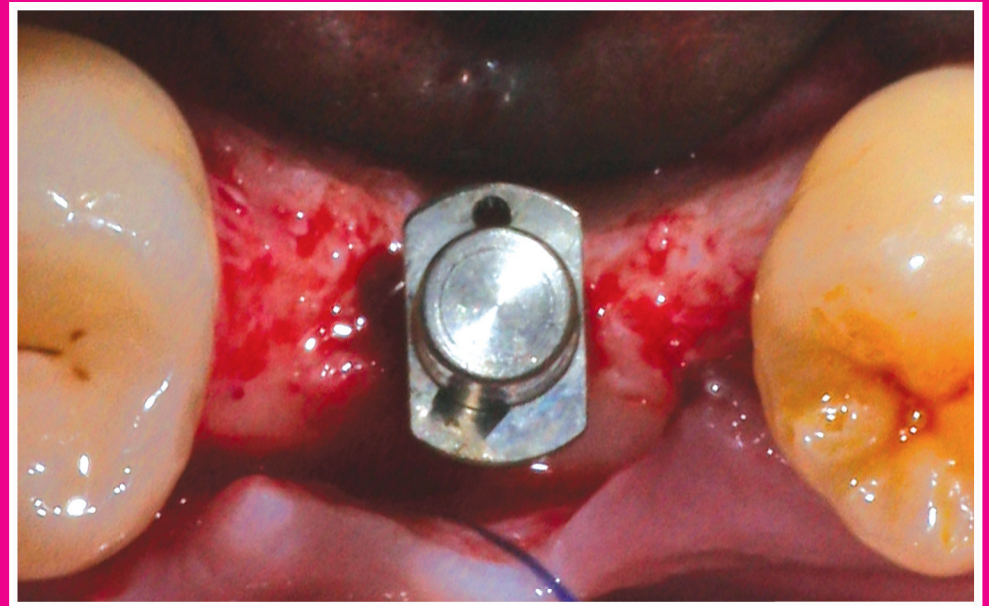

## L'IMPLANT UNITAIRE POSTÉRIEUR DE A À Z: DE LA PLANIFICATION À LA PROTHÈSE

### OBJECTIF:

Permettre au praticien débutant de poser ses premiers implants.  
Poser les indications, identifier les pièges éventuels, faire connaissance avec le matériel nécessaire afin d'appliquer le plus rapidement possible sur vos patients ce que vous aurez appris.

TARIF: 800 euros (pauses et repas du midi inclus)

INFORMATIONS: [focusimplant@gmail.com](mailto:focusimplant@gmail.com)

Avec :  



MARSEILLE 11 & 12 OCTOBRE 2013  
HÔTEL MAMA SHELTER

**MATIN**

- Diagnostic
- Planification ( wax up, guide radio )
- Indications, contre indications
- Interpréter un scanner
- Déjouer les pièges éventuels ( prévoir un plan B )
- Prémédication
- Consentement éclairé

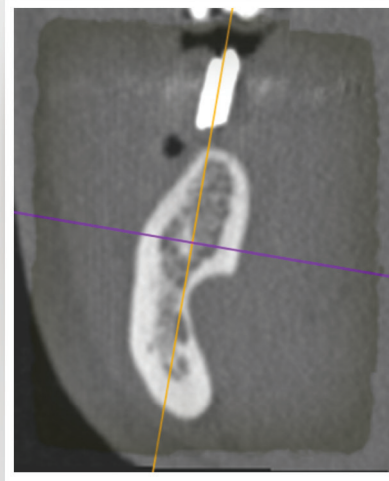

**APRÈS-MIDI**

- Rappels anatomie
- Mise en place de la salle de chirurgie
- Revue des différents instruments nécessaires
- Choix de l'implant, du fil de suture, du pilier de cicatrisation
- Guide chirurgical
- Positionnement idéal de l'implant
- Gestion des tissus mous, tracés d'incisions

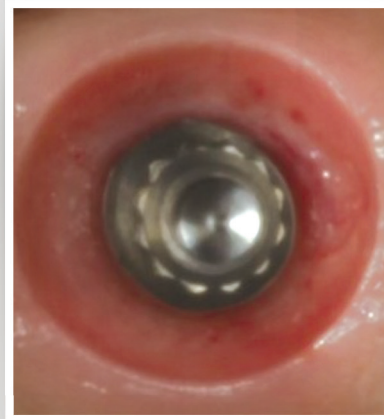

**MATIN**

- Revue des différentes pièces prothétiques
- Temps d'ostéointégration
- Différents types d'empreintes
- Transfert d'empreinte individualisé : quand? comment?
- Prothèse scellée ou vissée
- Choix du pilier
- QCM d'évaluation

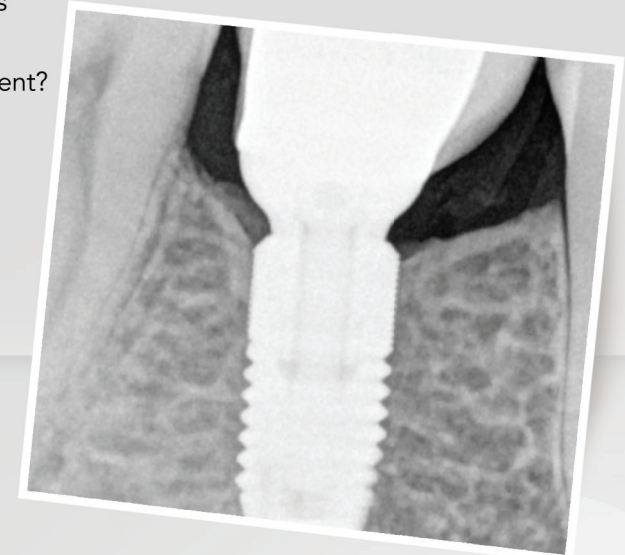

**APRÈS-MIDI**

- TP de pose d'implants sur modèles de démonstration
- TP de prise d'empreintes
- Etudes de cas cliniques