

PLAN REZ DE CHAUSSÉE - ÉTAT PROJÉTÉ

Surface Utile Totale: Env. 141.50m²
dont 70.30m² d'extension

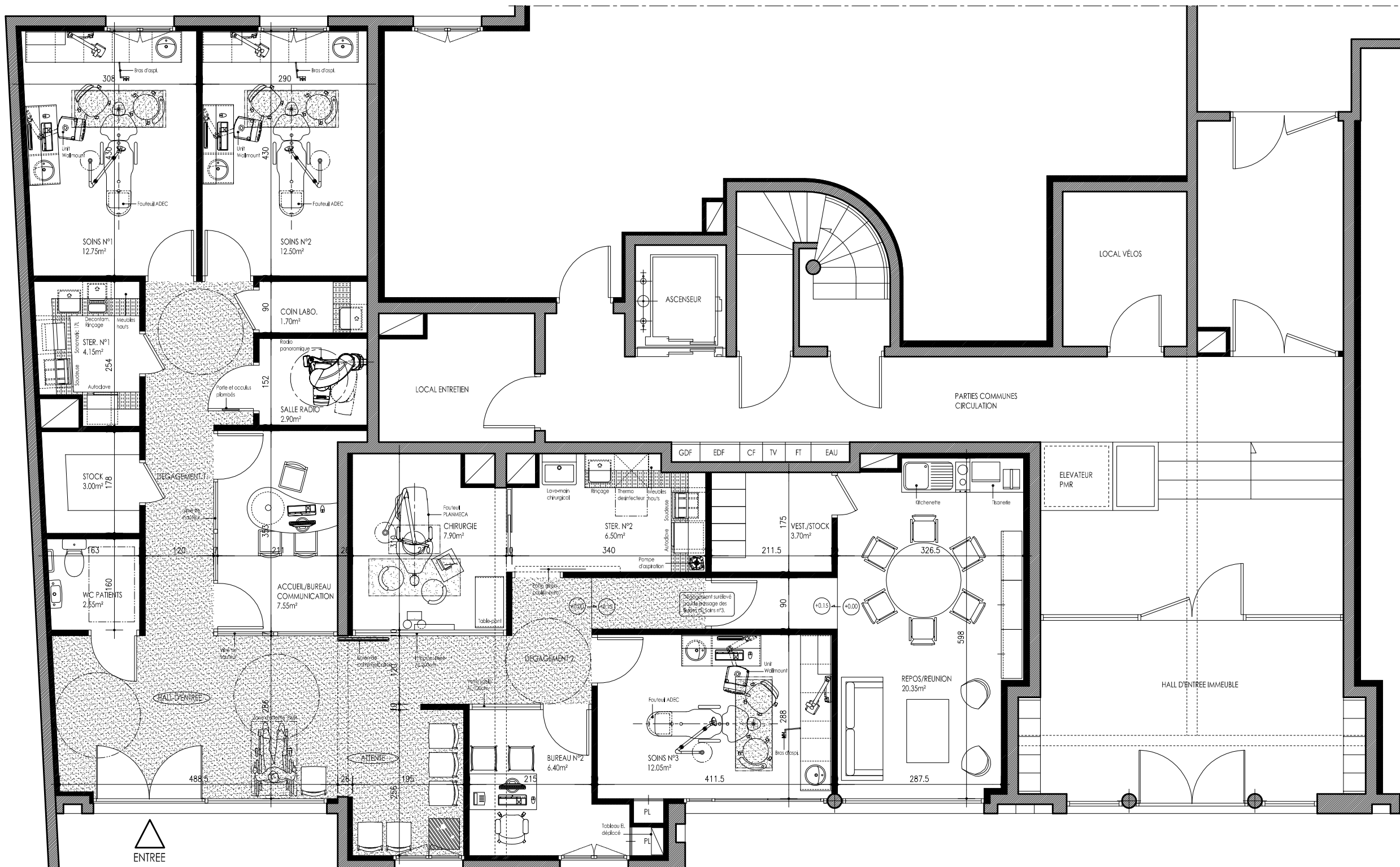
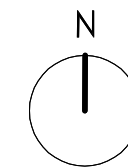

CABINET EXISTANT

EXTENSION

WAT
architecture & dentaire

7, Allée de la Maison Rouge
44000 NANTES
T : 09 52 12 13 10 - F : 09 57 12 13 10
M : wat.architecture.dentaire@live.fr

CONCEPTION GÉNÉRALE

ETUDE DE MODIFICATION ET D'EXTENSION D'UN CABINET DENTAIRE

DATE: 31/08/12
REF. GUA-694-CG-01-A

ECH: 1/75

Docteur
GUASTALLA Olivier
Chirurgien-Dentiste
309, rue Victor Hugo
69400 VILLEFRANCHE SUR SAONE



Ce plan est notre propriété, il ne peut être reproduit ou communiqué à des tiers sans notre autorisation. (art. 40 loi du 11 Mars 1957)